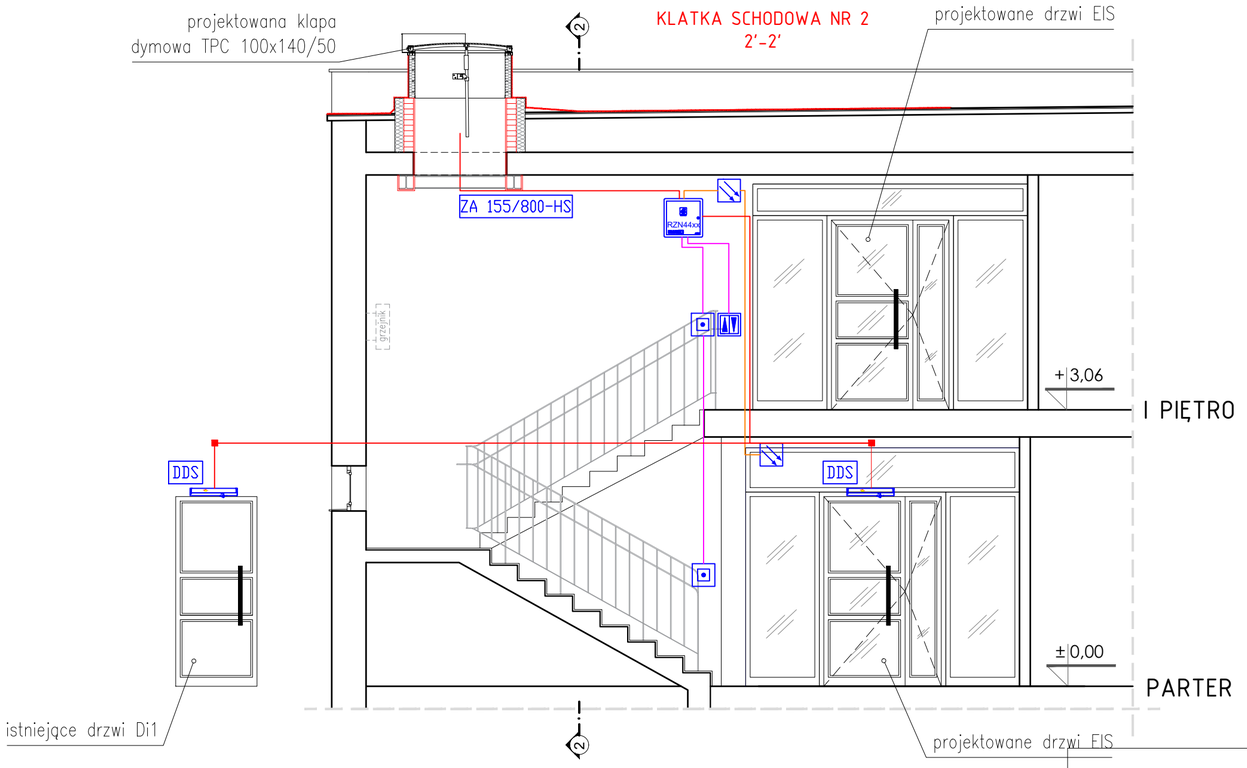


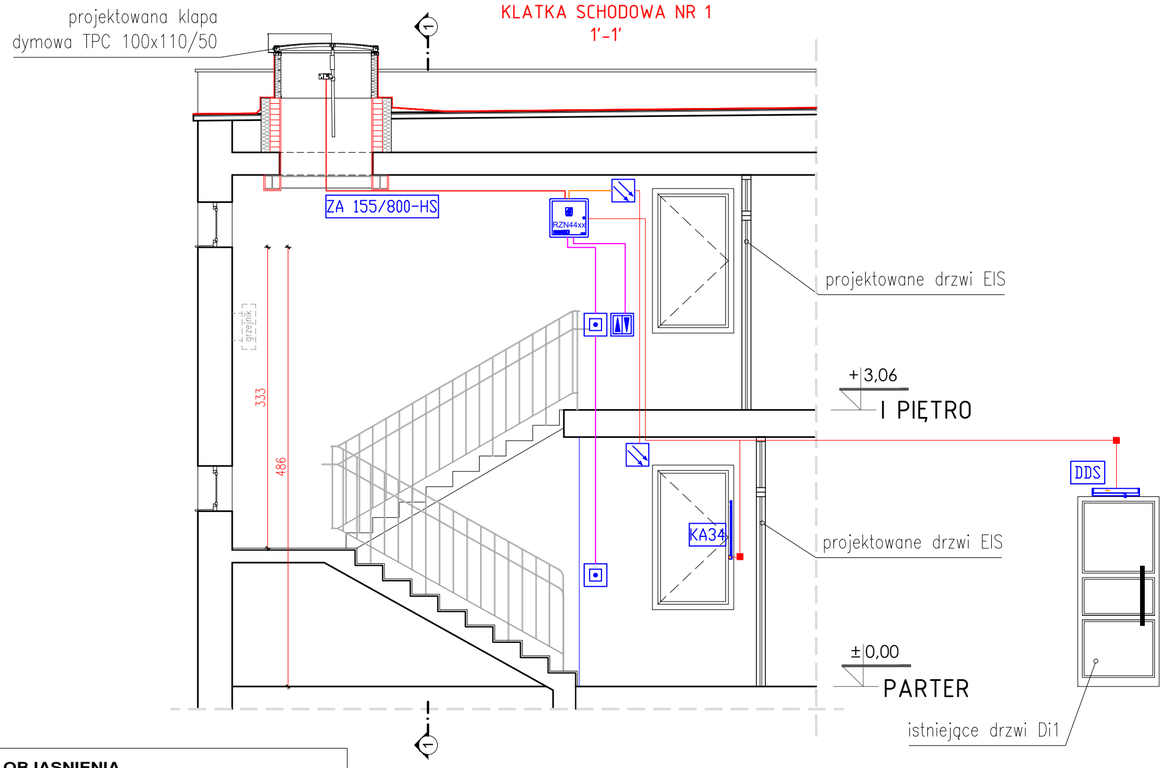


## OBJASNIENIA

### SYSTEM ODDYMIANIA

| | |
|---|---|
| RZN44xx | Centrala Sterowania Oddymianiem D+H Serii RZN 44xx |
| | Ręczny Przycisk Oddymiania D+H RT45 |
| | Optyczna Czujka Dymu Protec 3000Plus/OP |
| DDS | Napęd drzwiowy D+H DDS54/500 |
| KA34 | Napęd łańcuchowy D+H KA34 |
| ZA 155/800-HS | Napęd zębatkowy D+H ZA 155/800 - HS |
| LT | Przycisk przewietrzania LT |
| | Sygnalizator akustyczny W2 SA-K5N |
| | Puszka połączeniowa W2 PIP-2A rozgałęźna |
| | Stacja pogodowa D+H WRG 82 |
| | Trasa kablowa E30 przewód odporności oginowej min. 30 minut np. HDGs PH30 3x1,5 |
| | Trasa kablowa E30 przewód odporności ogniowej min. 30 minut np. HTKSH PH30 3x2x1 |
| | Trasa kablowa przewód uniepalnionym np. YnTKSY 1x2x1 |
| | Trasa kablowa przewód np. YTKSY 2x2x0.5 |
| | Trasa kablowa E30 kabel zasilającyoginowej min. 30 min. np.NKGs(zo) FE180/PH90 3x2,5 |
| | Pion kablowy (w górę) |
| | Pion kablowy (w dół) |

ArchiPLUS BIURO PROJEKTÓW
Mysłowice ul.Powstańców 4 tel. 032/223 70 60

| | | |
|---|---|---|
| *temat opracowania:* | Projekt oddymiania klatek schodowych w budynku żłobka | *faza projektu:* PB |
| *inwestor:* | Żłobek Miejski, ul.Reymonta 11, 41-400 Mysłowice | |
| *adres obiektu:* | 41-400 Mysłowice, ul.Reymonta 11, dz. nr 6209/393, 6217/393, 7935/393 (obręb 0007 Mysłowice) | |
| *nazwa rysunku:* | PRZEKROJE KLATEK SCHODOWYCH - SCHEMAT SYSTEMU ODDYMIANIA | *skala* 1:50<br>*nr rys.* A-10 |

| *zespół projektowy:* | imię: nazwisko: | *specjalność:* | *nr upr. bud. :* | *podpis:* | *data:* |
|---|---|---|---|---|---|
| | Dariusz Mońka | arch. | SW-23/2006 | | listopad 2018 |
| | Łukasz Łanda | arch. | | | |
| | Józef Daniel | elektr. | 36/89 | | |